唾液専用 抗原検査キットのご提案

唾液採取による迅速かつ利便性の高い測定方法でCOVID-19抗原を検出します。
社員さんと社員さんの家族、そして会社と地域を守るためにご提案させていただきます。

DIASIA社 唾液専用抗原検査キット

20キット入り 1箱

35,200円（税込・送料別）

1キットごとの個包装で、安心！

※1キット単価　1,760円
※臨床特異度　99.36%
※臨床感度　95.28%
※正確度　97.58%
※測定方法：
イムノクロマト法

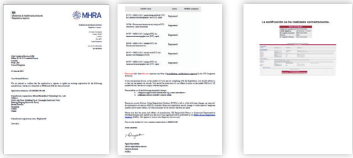

CE認証取得
イギリス、スペインでの採用エビデンスあり

【輸入元】株式会社F.K.Solutions　DIASIA社（中国）は、中国大手医療メーカーの一つで、輸入元が直接輸入している検査キットです。

使用方法

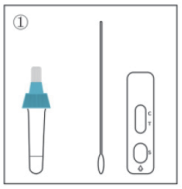
キットを用意します

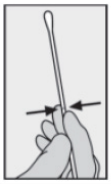

綿棒で口径内の唾液を採取します

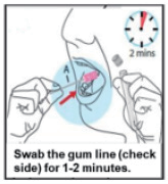

※採取した唾液を触らないで下さい

付属している長い綿棒で、口径内の唾液を付属の容器に取り込み、試験キットに垂らして検査する簡単な試験キットです。当商品は研究試験試薬です。

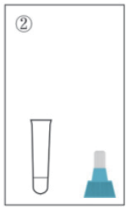
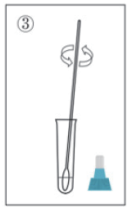
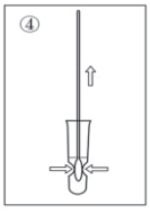

チューブに唾液のついた綿棒をしっかりと入れ、
キャップをして撹拌してください。

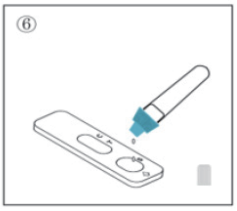
テストカセットに3滴ほど
たらし、約15分ほどで結果がでます

陰　性
ウイルス未検出

陽　性
PCR検査とともに確定診断を推奨します。

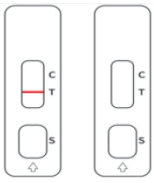
無　効
Cのラインが出ない場合は無効
＜再検査が必要＞

●本品は研究用製品です。医療機器、および体外診断用医薬品ではありません。「研究用製品」とは、その活用意義、効果効能の学術的な実証、品質が医療機器・医薬品として使うには十分ではなく、調査、研究に限り使用される製品の慣用名です。研究者が使うから優良な製品であるということではなく、様々な不確定要素がある点を理解した上で使用される製品です。
●本製品を活用させる対象は、調査、研究です。本製品は治療や診断には使えません。研究用製品は主として、医学的研究に使われてきましたが、この度のCOVID-19感染症の場合、社会全体への影響が大きく、その研究や調査分野が多岐に渡っています。本製品はこの全ての分野の研究リクエストに対して充足できる保証はありませんので、ご購入、使用される際にあたっては、本製品の使用方法をよく理解した上で、ご購入ください。

ご発注FAX番号

本　　社／076-275-9202
東 京 支 店／03-6218-0823
関西営業所／06-6350-0640

商品名	入数	価格（税込・送料別）	ご注文数	合計金額（税込・送料別）
DIASIA社 唾液専用抗原検査キット （納期はご注文後1週間）	20個	￥35,200	箱	￥
御社名				
ご担当者名				
送り先住所	〒			
電話・FAX番号	TEL		FAX	

※価格は税込・送料別となります。お問い合わせください。※タイミングによっては完売となり、ご注文いただけない場合がございます。予めご了承ください。

2021年4月現在

お問い合わせは

株式会社 笠間製本印刷
本社 〒924-0021 石川県白山市竹松町1905番 TEL(076)275-9002
東京支店 〒105-0004 東京都港区新橋2丁目20番15号 新橋駅前ビル1号館3階306号室 TEL(03)6218-0821
関西営業所 〒532-0003 大阪府大阪市淀川区宮原4-4-63 新大阪千代田ビル別館6F TEL(06)6350-0630